専 修 医（シニアレジデント）

後期研修医

募 集

群馬県立心臓血管センター

群馬県立心臓血管センターの研修制度

当院の研修制度は、優れた専門臨床医の育成を目的として平成８年に開始いたしました。今では当院の研修を終えた医師が、全国各地で活躍しています。

１　専修医（シニアレジデント）（１年間～３年間）

卒後５年以上の臨床経験を有する医師を対象に、
主として各種循環器領域のスペシャリストを目指す研修です。
虚血～心血管部門、不整脈部門、心臓リハビリ部門、心臓血管外科部門があり、全期間を通じて一つの部門を研修することが可能であるほか、複数の部門にわたり研修することも可能です。

（１）虚血～心血管部門

心臓カテーテル検査、冠動脈形成術（PCI）、末梢血管形成術（EVT）、大動脈ステントグラフト内挿術（EVAR／TEVAR）、経カテーテル的大動脈弁置換術（TAVI）、経皮的僧帽弁接合不全修復術（MitraClip）、経カテーテル心房中隔閉鎖術など

（２）不整脈部門

カテーテルアブレーション（心房細動、心室性不整脈など）、ペースメーカー、植込み型除細動器（ICD）、両室ペーシング療法（CRT）、感染リード抜去、左心耳閉鎖デバイスなど

（３）心臓リハビリ部門

心臓リハビリテーションによる心疾患治療、心肺運動負荷試験（CPX）、運動処方、植込み型人工心臓患者の心不全管理など

（４）心臓血管外科部門

冠動脈バイパス手術、各種弁膜症手術、先天性心疾患手術、静脈瘤手術、大動脈疾患手術（大動脈解離、大動脈瘤）など

２　後期研修医（1 年間～2 年間）

当院は新専門医制度において、協力病院にあたります。循環器内科あるいは心臓血管外科における基幹病院での後期研修期間の３年間の中の１（～2）年間を当院にて研修していただけます。
循環器内科の先生は、虚血、不整脈、心臓リハビリテーションの各々のグループのみで研修を選択できるほか、３部門をローテーションすることも可能です。
冠動脈造影、PCI、Ablation、デバイス植込みなどの検査・治療技術、
心臓リハビリテーションの考え方など、総合的な循環器医も目指せます。
心臓血管外科の先生は、心臓血管外科のスタッフの指導のもと、冠動脈バイパス術、弁膜症、大動脈疾患、など救急手術も含め研修できます。

病院概要

病床数　１９５床
延入院患者数　４４，７５０人（１２３人／日）
延外来患者数　６７，０４５人（２７６人／日）　※患者数は令和４年度実績

診療科目
循環器科、心臓血管外科、内科、外科、消化器科、整形外科、麻酔科、放射線科、リハビリテーション科

医師の構成（令和５年４月１日現在）
医師数　４５名

循環器科　３５名（うち後期研修医５名、シニアレジデント６名）
（循環器内科　２６名
（うち後期研修医４名、シニアレジデント６名）
心臓血管外科　９名
（うち後期研修医１名））

健康指導局	１名	外科	２名
麻酔科	４名	整形外科	２名
放射線科	１名		

ホームページからもご覧いただけます
病院概要 https://www.cvc.pref.gunma.jp/hospital_info/hospital-overview

心臓血管センター診療実績

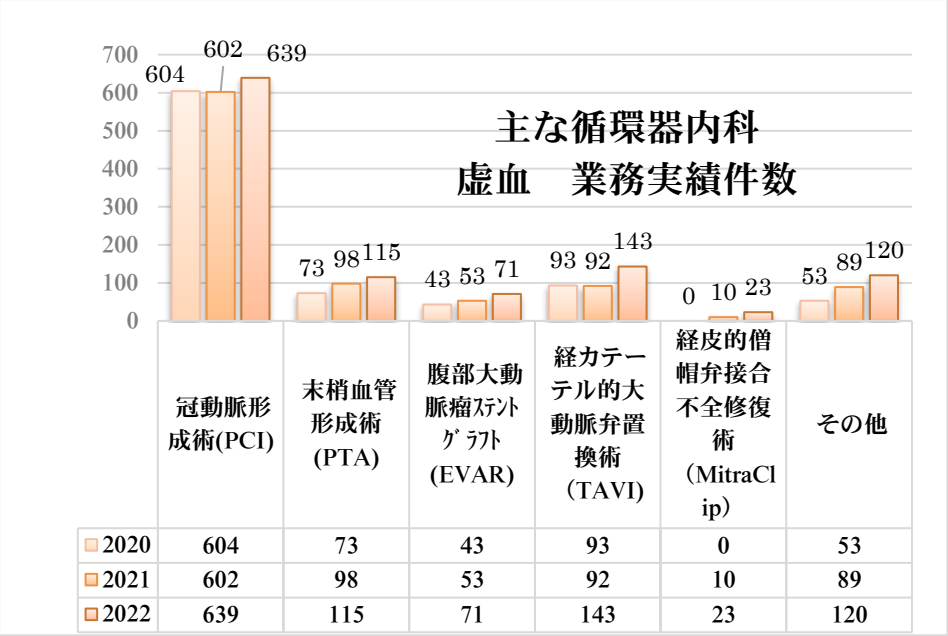

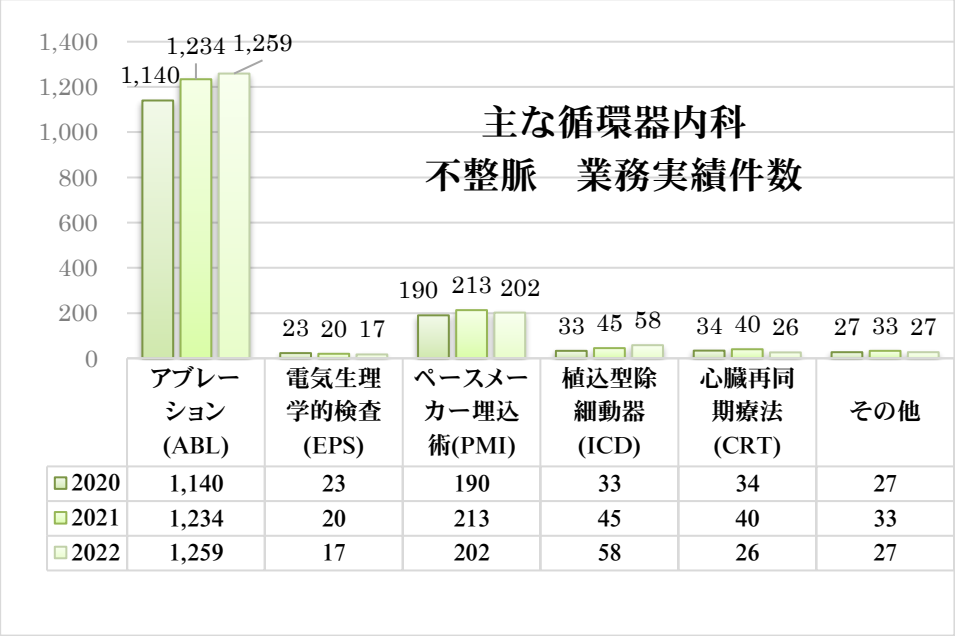

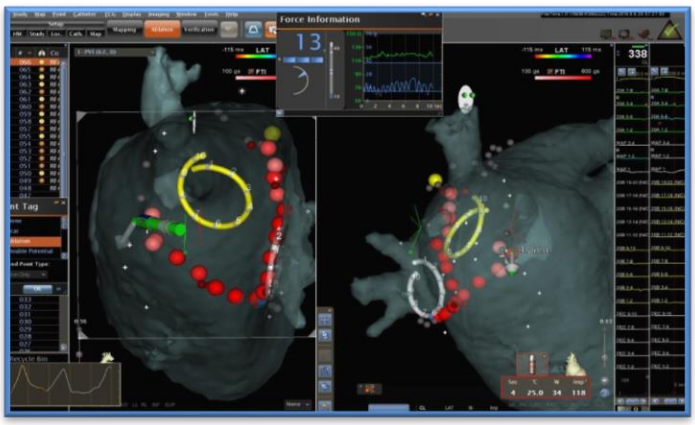

CARTO3 システムを利用した心房細動のアブレーションの様子

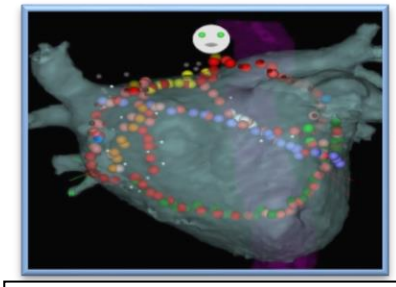

3D マッピングシステムは正確な位置情報、電位情報を画像上に表す装置である。
CATRO3 システムにおいては contact force(カテーテル先端のベクトル（圧力、方向））を表示することが可能である。技術の習得、治療効果、安全性の向上に役立てている。

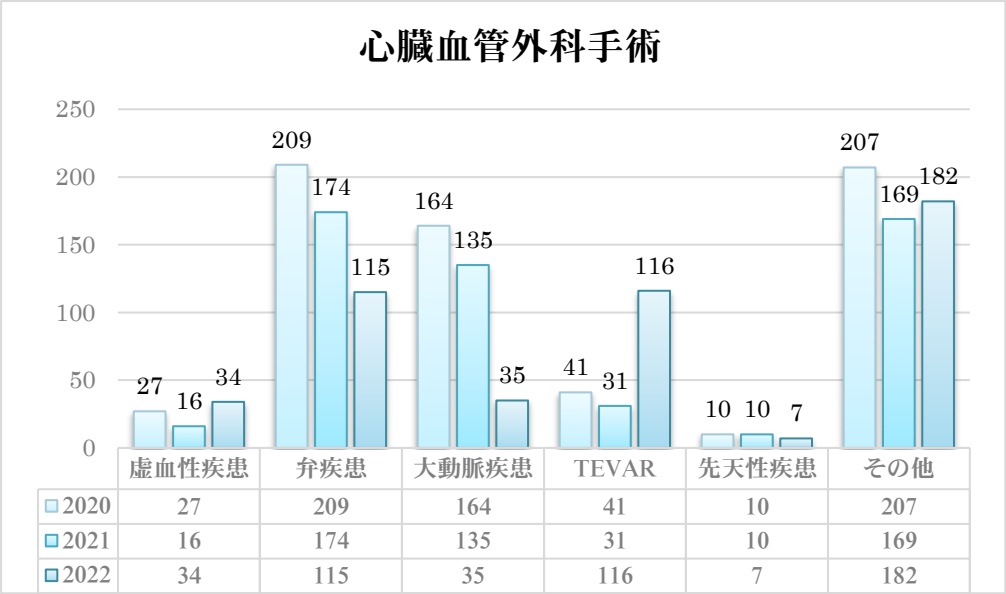
心臓血管外科手術
250
200
150
100
50
0
27 16 34
209 174 115
164 135 35
41 31 116
10 10 7
207 169 182
虚血性疾患 弁疾患 大動脈疾患 TEVAR 先天性疾患 その他
2020 27 209 164 41 10 207
2021 16 174 135 31 10 169
2022 34 115 35 116 7 182

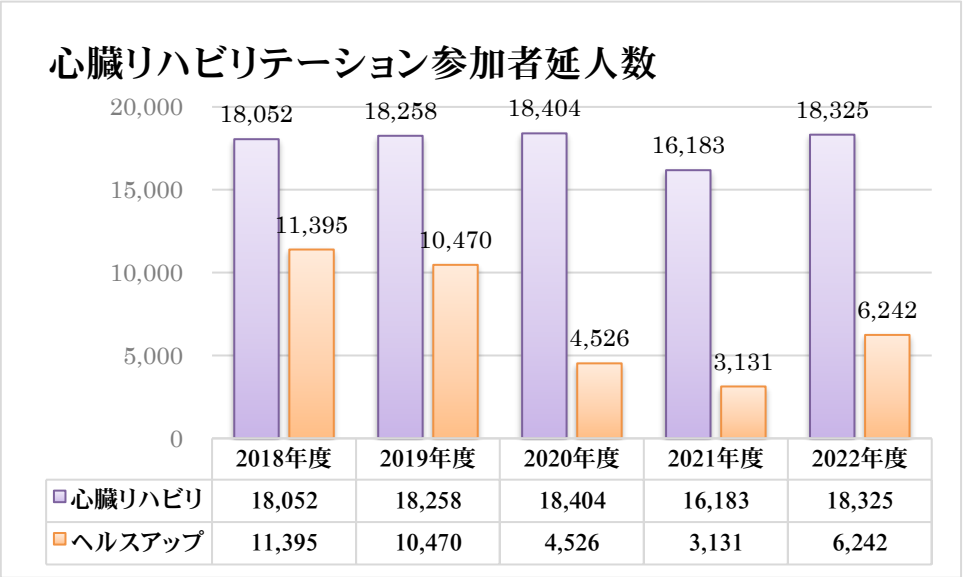
心臓リハビリテーション参加者延人数
20,000
15,000
10,000
5,000
0
18,052 11,395
18,258 10,470
18,404 4,526
16,183 3,131
18,325 6,242
2018年度 2019年度 2020年度 2021年度 2022年度
心臓リハビリ 18,052 18,258 18,404 16,183 18,325
ヘルスアップ 11,395 10,470 4,526 3,131 6,242

生理検査

運動負荷試験	９０１件
加算平均心電図	８０件
ホルター心電図	１，３４１件
心エコー（ＴＴＥ）	１１，９２７件
心エコー（ＴＥＥ）	１，０４３件
血管エコー	１，３９３件

臨床工学

ＩＡＢＰ	３１件
ＰＣＰＳ	１７件
IMPELLA	５件

後期研修医・シニアレジデント受入状況

心臓血管センターでは制度を開始した平成８年６月以降、令和５年４月までに循環器内科７３名、心臓血管外科５名、消化器外科２名を受け入れています。また、出身大学は全国各地から受け入れています。

群馬大学　獨協医科大学　自治医科大学　秋田大学　岩手医科大学　山形大学
帝京大学　金沢大学　福井医科大学（現福井大学）　北海道大学　弘前大学
昭和大学　杏林大学　信州大学　山梨医科大学（現山梨大学）　金沢医科大学
東海大学　鳥取大学　九州大学　富山医科薬科大学（現富山大学）　千葉大学
島根大学　東北大学　慶應義塾大学　順天堂大学　山口大学　新潟大学
岡山大学　琉球大学　日本大学　杏林大学

処遇　後期研修医・シニアレジデントの処遇です

（１）身　分　会計年度任用職員
（２）勤務時間　１日７時間４５分　週３８時間４５分
（３）有給休暇　年間２０日
（４）基本月額（令和５年度実績）※地域手当・初任給調整手当含む
　後期研修医　483,000 円～543,000 円
　シニアレジデント　613,000 円～643,000 円
（５）社会保険　＜１年次＞ 共済組合（短期のみ）、厚生年金保険、雇用保険
　＜２年次＞ 地方職員共済組合（長期給付）に加入
（６）その他　・期末手当、通勤手当、退職手当
　・時間外勤務、休日勤務、宿日直は勤務実績に基づき加算

問い合わせ・連絡先

令和６年度採用に関する照会・問い合わせはこちらまで。見学も随時可能です。
ホームページ：https://www.cvc.pref.gunma.jp
ＴＥＬ：027-269-7455　内藤（院長）、安達（副院長）、総務課長（事務局）
Ｅ-mail：resident@cvc.pref.gunma.jp